NÁVRH LOKALIT PRO UMÍSTĚNÍ SOCHY KARLA IV. V KARLOVÝCH VARECH

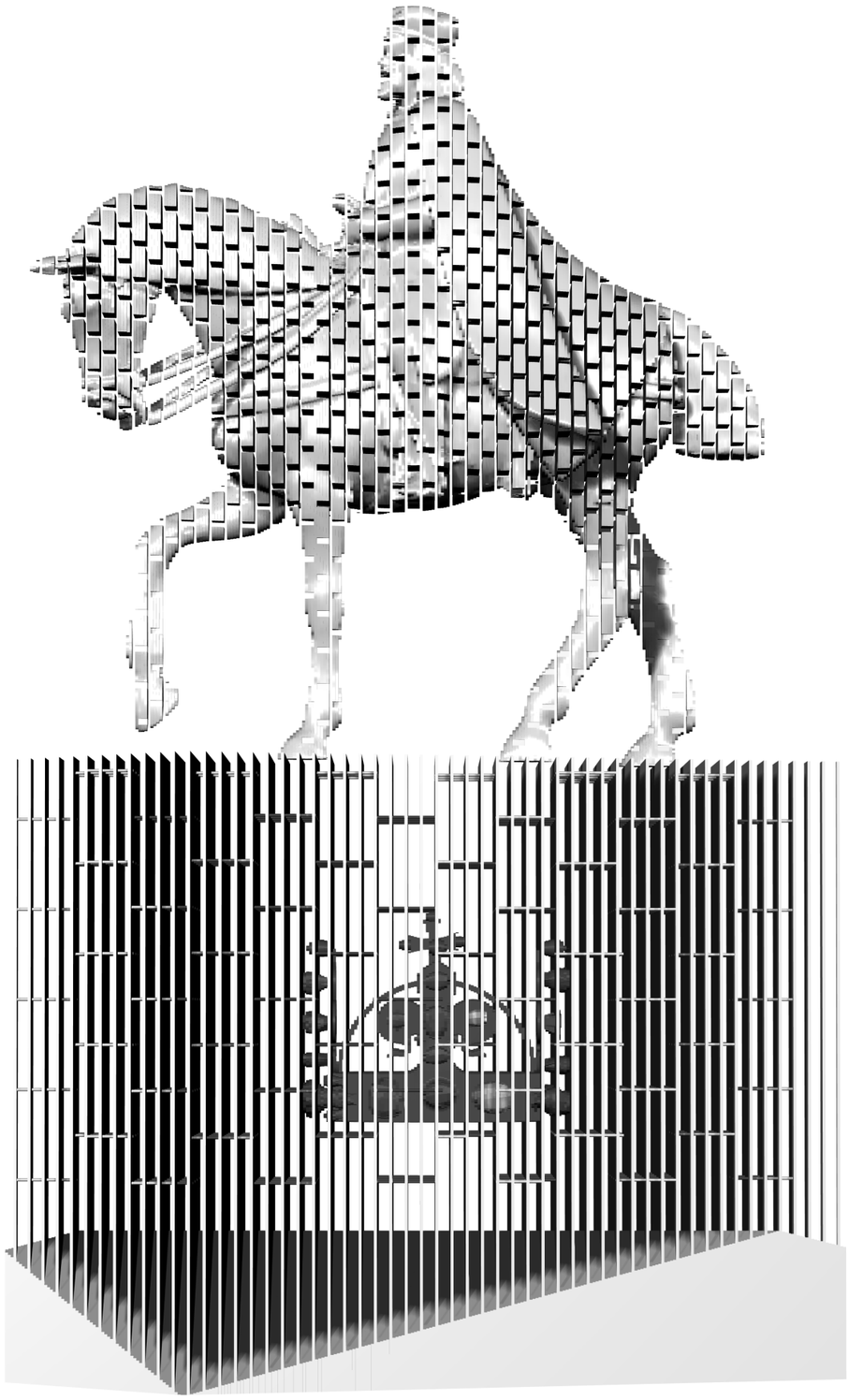

Kancelář architektury
města Karlovy VARY°

6. 9. 2019

Kancelář architektury
města Karlovy VARY°

SCHÉMA VYTIPOVANÝCH LOKALIT

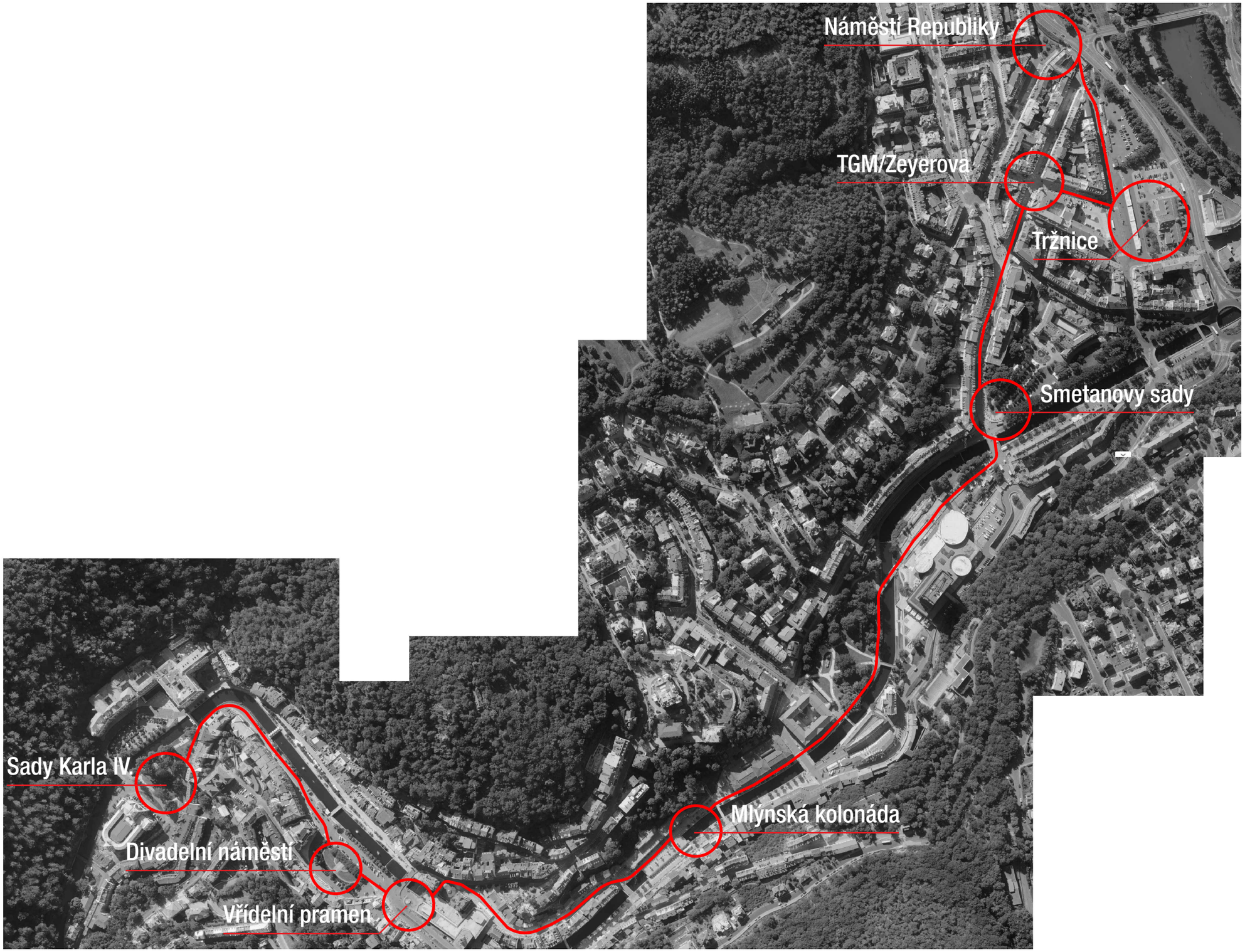

SADY KARLA IV.

Malý park mezi Grandhotelem Pupp a budovou Císařských lázní.

- místo hojně navštěvováno turisty
- návaznost na linku MHD
- klidné a odpočinkové místo
- příležitost využít potenciál Císařských lázní

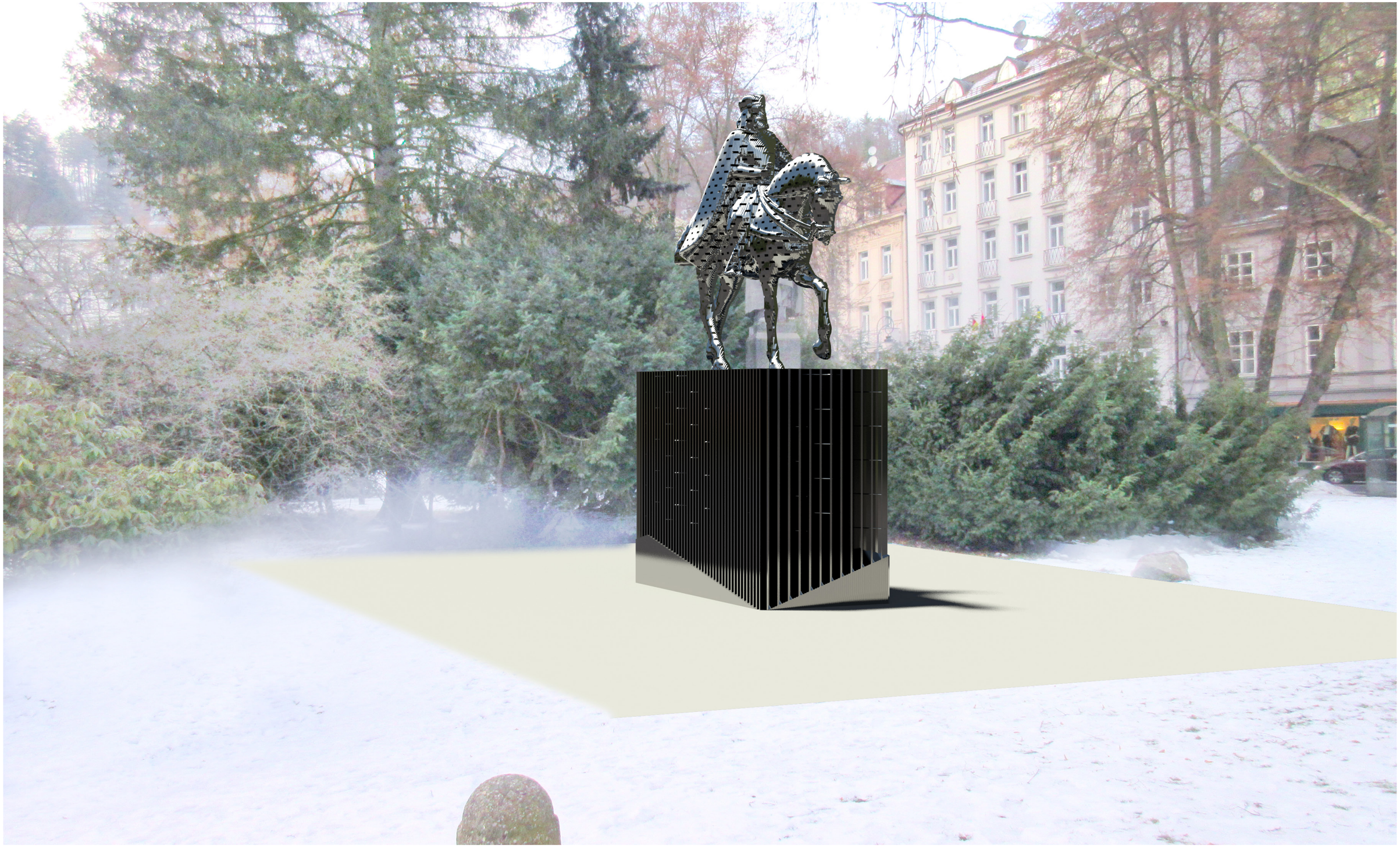

Kancelář architektury
města Karlovy VARY°

DIVADELNÍ NÁMĚSTÍ

Náměstí v centru lázeňské zóny.

- klidný a udržovaný park

- návaznost na linky MHD

- příležitost využít budovu městského divadla

Kancelář architektury
města Karlovy VARY°

VŘÍDELNÍ KOLONÁDA

Objekt v lázeňské části města.

- místo vyhledávané turisty

- uvnitř objektu kolonády probíhají výstavy a je zde nainstalována socha

- potenciál využít prostor před Vřídelním pramenem

Kancelář architektury
města Karlovy VARY°

MLÝNSKÁ KOLONÁDA

- prostor mezi Gogolovou lávkou a Mlýnskou kolonádou
- potenciál řeky Teplé
- v blízkosti je již nainstalována socha Koně
- odpočinkové místo s léčivými prameny

Kancelář architektury
města Karlovy VARY°

SMETANOVY SADY

Park u Hlavní pošty v centru města.

- místo má odpočinkový a klidný charakter

- pohledová osa: Hlavní pošta - Smetanovy sady - Alžbětiny lázně

- celý prostor působí příjemně a udržovaně

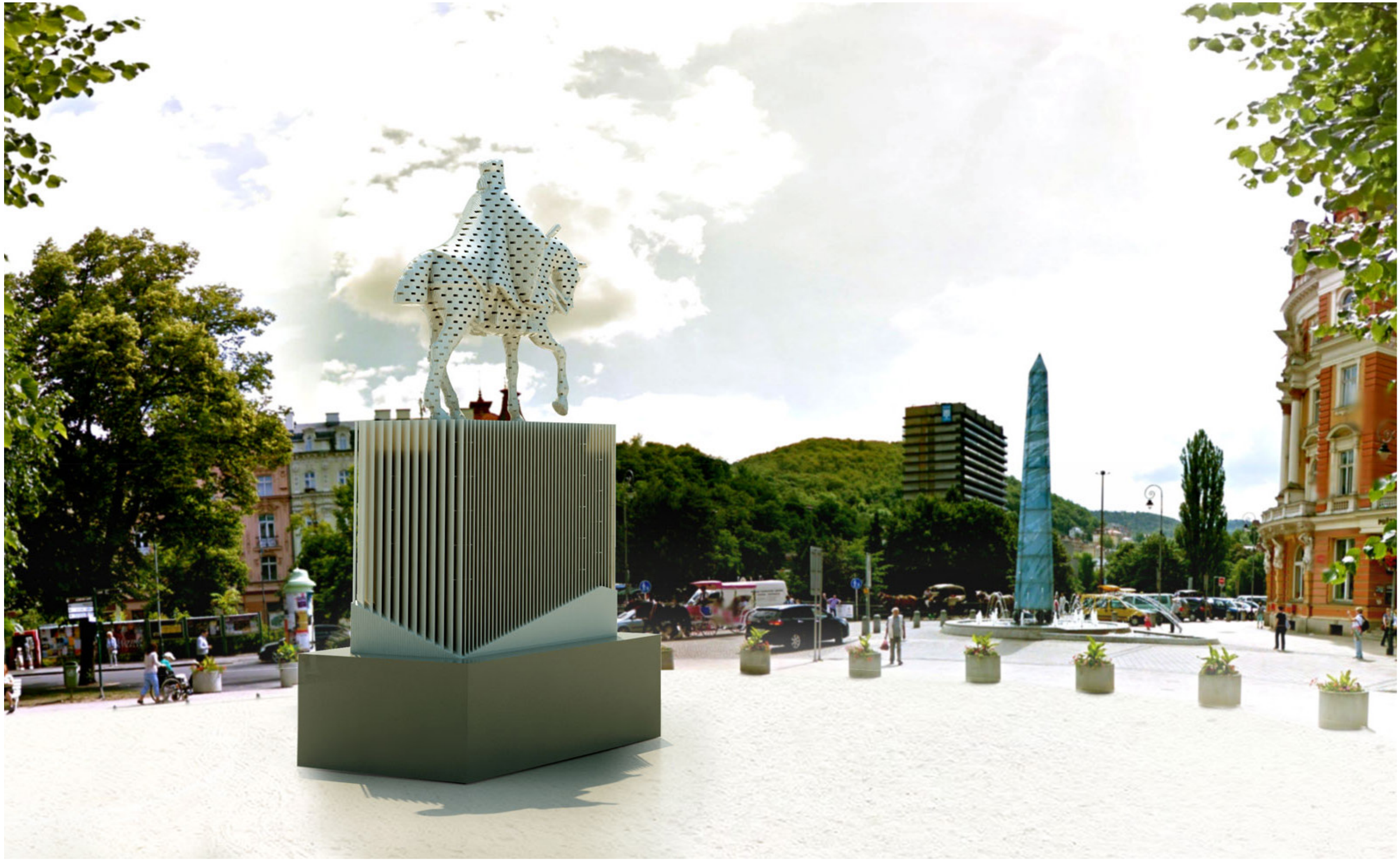

Kancelář architektury
města Karlovy VARY°

KŘIŽOVATKA ULIC TGM/ZEYEROVA

Křižovatka ulice Zeyerova vedoucí z Tržnice na pěší zónu TGM.

- velmi frekventované místo místními i turisty

- návaznost na pěší zónu a dopravní uzel

Kancelář architektury
města Karlovy VARY°

Kancelář architektury
města Karlovy VARY°

TRŽNICE

Nejdůležitější dopravní uzel ve městě. Přes zastávku Tržnice projíždějí všechny linky MHD.

- prostor před budovou Městské tržnice

- místo konání farmářských trhů

- příležitost oživit místo umístěním sochy

Kancelář architektury
města Karlovy VARY°

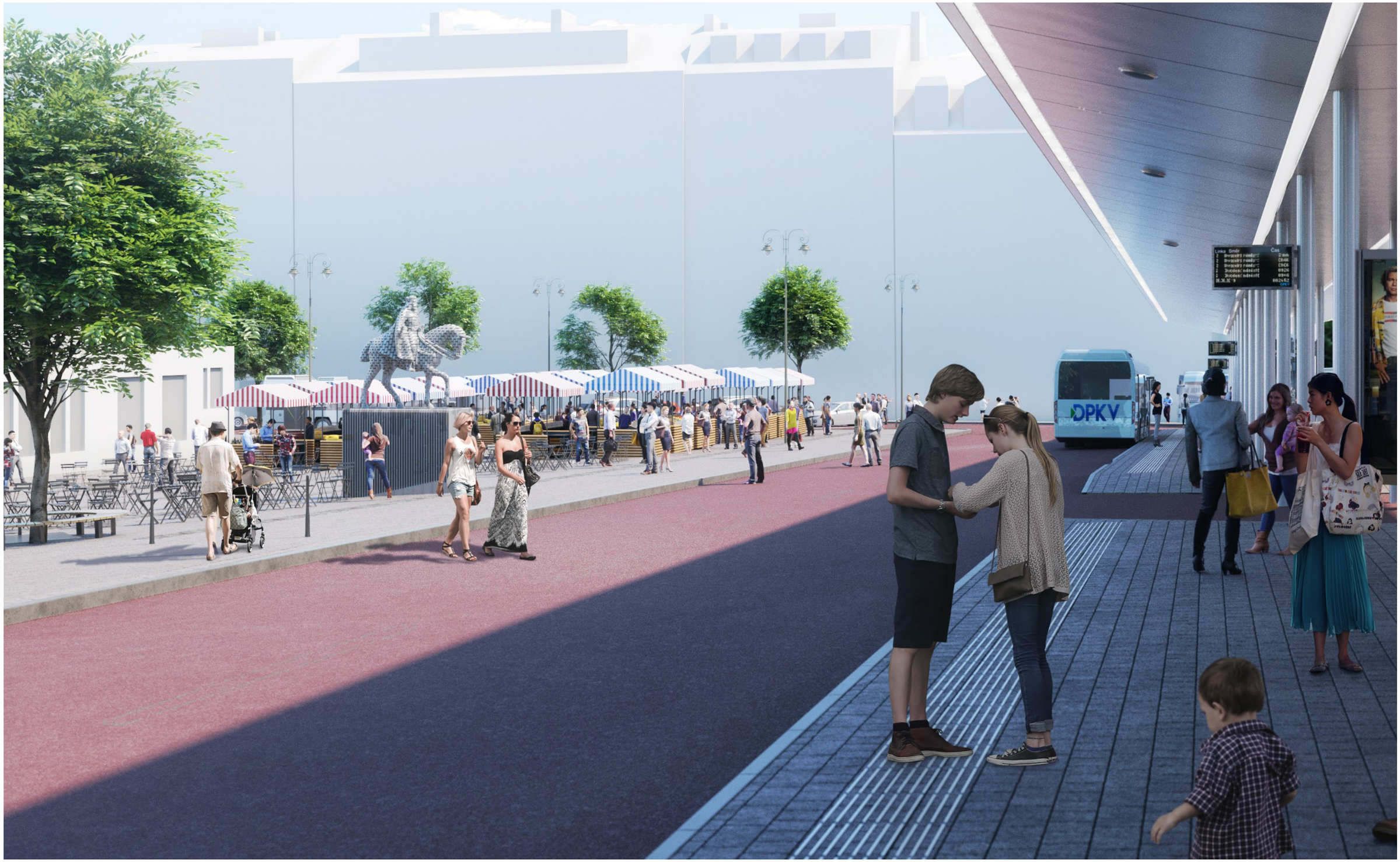

Kancelář architektury
města Karlovy VARY°

NÁMĚSTÍ REPUBLIKY

Malý prostor trojúhelníkového půdorysu.

- pohledová osa: Chebský most - Náměstí Republiky - Okresní soud

- správní část města

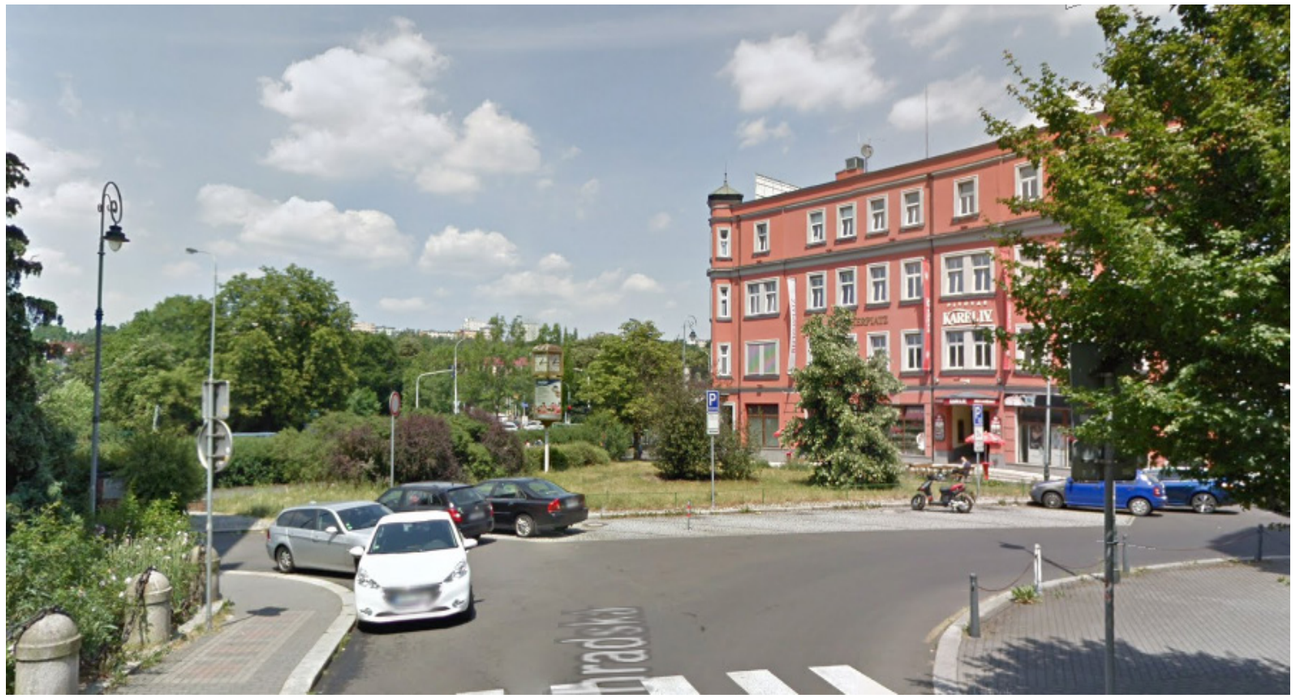

Kancelář architektury
města Karlovy VARY°

Kancelář architektury
města Karlovy VARY°

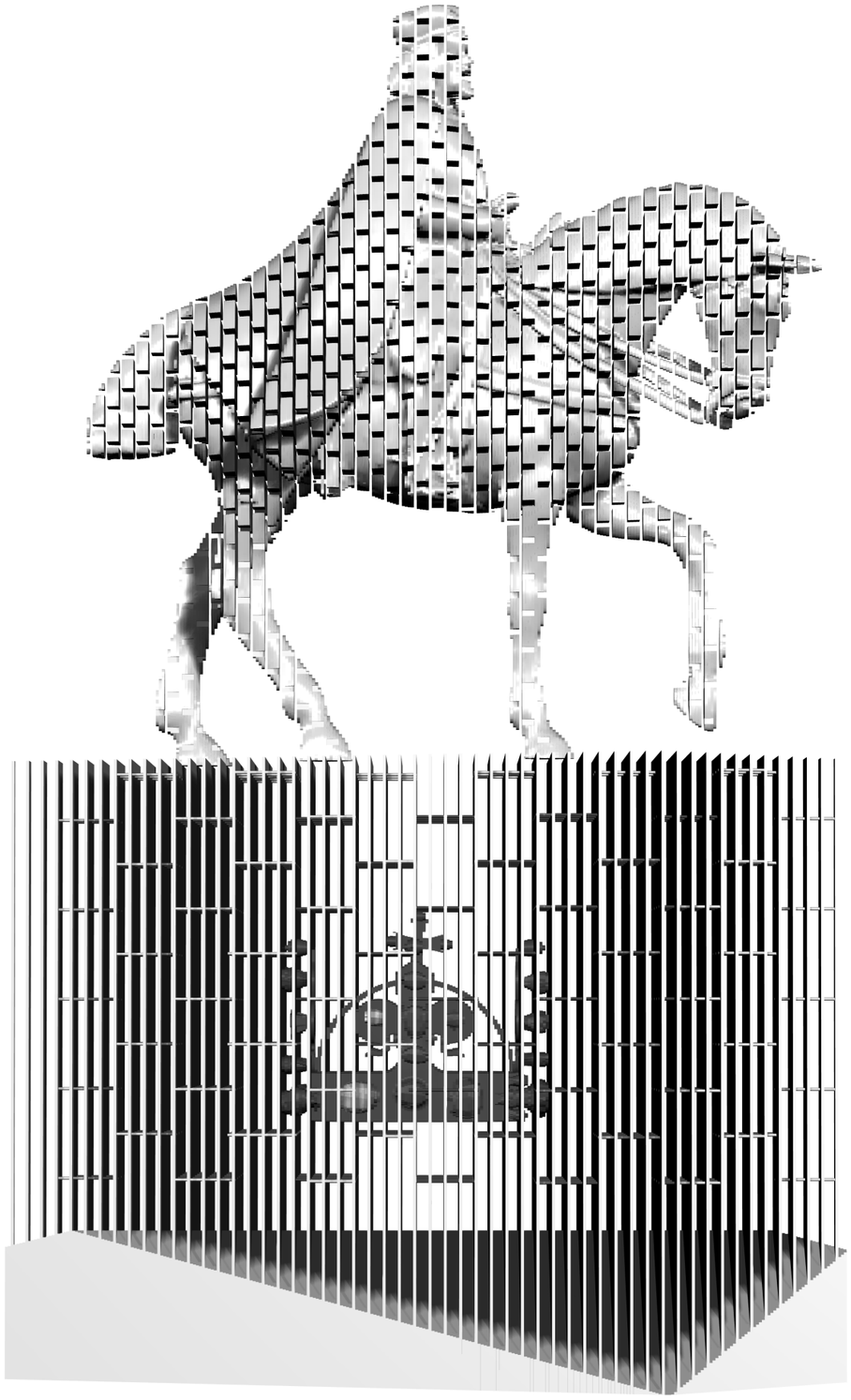

Kancelář architektury
města Karlovy VARY°